

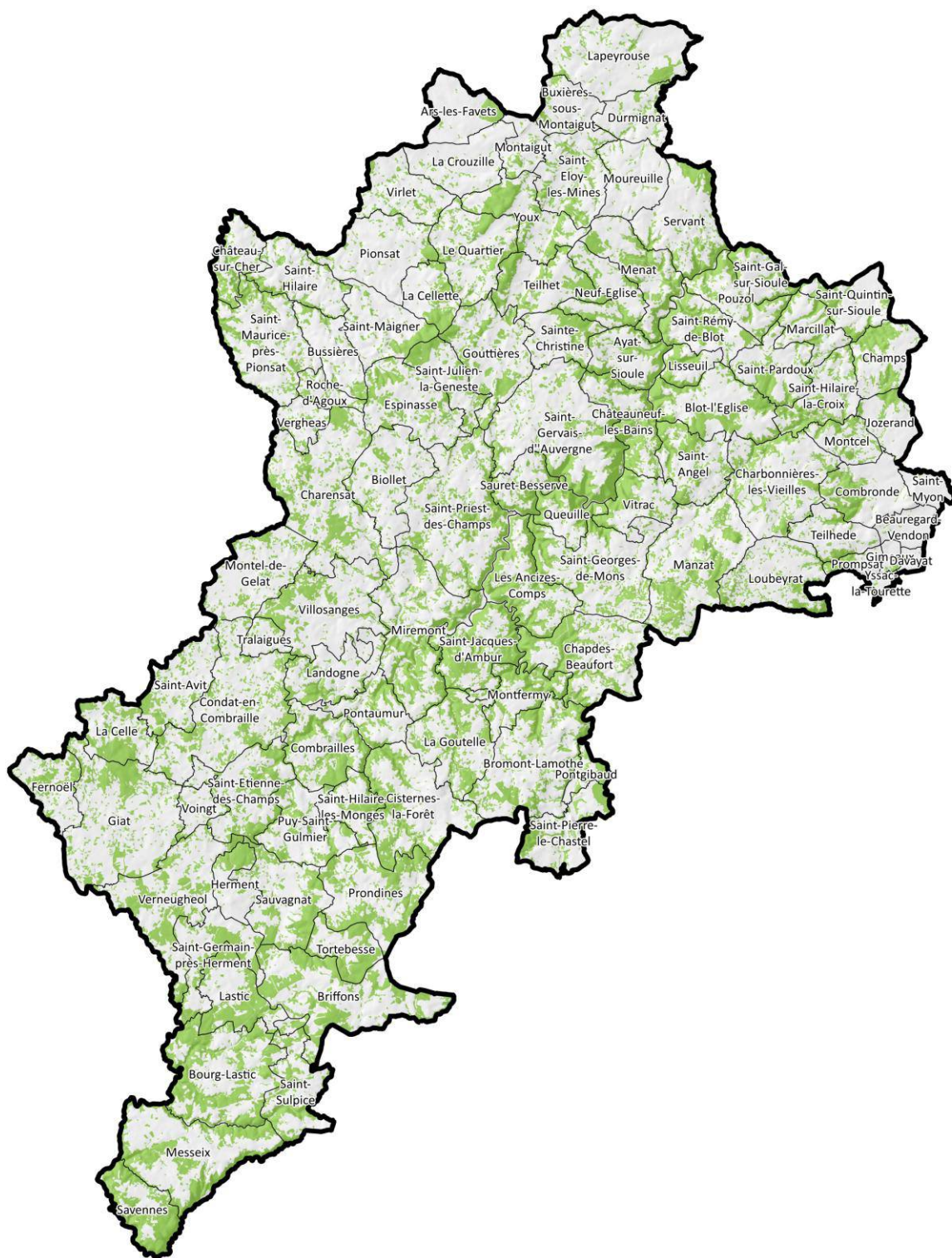

Modes op' voirie et exploitation forestière Annuaire des élus référents Secteur Combrailles

Mise à jour : 3 septembre 2018



Une action du réseau des territoires forestiers du Puy-de-Dôme, avec le soutien de :





Modes op' voirie et exploitation forestière
Annuaire des élus référents Secteur Combrailles

Mise à jour : 3 septembre 2018

Commune de ARS-LES-FAVETS	
Réfèrent(s) forêt :	
Mairie	
Maire : M. BODEAU Serge	
Tél. : 04.73.52.30.69	Horaires :
Fax. : 04.73.52.32.16	Lundi : 9h à 12h
Mail : mairie-ars-les-favets@wanadoo.fr	Mercredi : 9h à 12h
	Vendredi : 9h à 12h
Adresse : Le Bourg, 63700 ARS LES FAVETS	

Commune de AYAT-SUR-SIOULE	
Réfèrent(s) forêt : M. SIMON Jean-Marie	
andrejm@laposte.net	06.88.90.05.10 ou 04.73.86.40.36
Mairie	
Maire : M. RIEU Michel	
Tél. : 04.73.86.68.08	Horaires :
Fax. : 04.73.86.68.08	Mardi : 8h45 à 12h15
Mail : ayat.sur.sioule.63@wanadoo.fr	Jeudi : 12h45 à 16h15
	Vendredi : 8h45 à 12h15
Adresse : Le Bourg, 63390 AYAT SUR SIOULE	

Commune de BEAUREGARD-VENDON	
Réfèrent(s) forêt : (a) M. FOURNIAT Denis / (b) M. GEORGES Denis	
	(a) 06.71.89.09.28 ou 04.73.63.55.19
	(b) 06.32.27.03.34 ou 04.73.63.57.61
Mairie	
Maire : M. DREVET Yannick	
Tél. : 04.73.63.30.09	Horaires :
Fax. : 04.73.63.30.46	Lundi : 9h à 12h et 14h à 19h
Mail : mairie.beauregard.vendon@wanadoo.fr	Mardi : 8h30 à 12h et 14h à 16h30
	Mercredi : 8h à 12h
Adresse : 1 Place du 8 Mai, 63460 BEAUREGARD VENDON	Jeudi : 8h à 12h et 14h à 16h30
	Vendredi : 9h30 à 12h et 14h à 19h





Modes op' voirie et exploitation forestière
Annuaire des élus référents Secteur Combrailles

Mise à jour : 3 septembre 2018

Commune de BIOLLET

Référent(s) forêt : (a) M. POUGHON Samuel / (b) M. BARSSE Lucien
(a) spoughon@63.cerfrance.fr (a) 06.83.37.00.77 ou 04.73.52.41.48 /
(b) lucien.barsse@orange.fr (b) 06.04.15.14.97 ou 04.73.52.28.87

Mairie
Maire : M. VERGE André
Tél. : 04.73.52.23.84 Horaires :
Fax : 04.73.52.28.85 Lundi / Mardi : 9h à 12h30 et 13h30 à 16h30
Mail : mairie.biollet@wanadoo.fr Mercredi : 9h à 12h
Jeudi : 9h à 12h30 et 13h30 à 16h30
Adresse : Le Bourg, 63640 BIOLLET Vendredi : 9h à 12h30 et 13h30 à 15h30

Commune de BLOT-L'ÉGLISE

Référent(s) forêt :

Mairie
Maire : M. BOULEAU Bernard
Tél. : 04.73.97.42.01 Horaires :
Fax : 04.73.97.42.01 Mardi : 9h à 12h
Mail : mairie.blotleglise@wanadoo.fr Jeudi : 14h à 17h30
1er et 3e Samedi du mois : 9h à 12h
Adresse : Le Bourg, 63440 BLOT L'ÉGLISE

Commune de BOURG-LASTIC

Référent(s) forêt : M. ARTIGE André

Mairie
Maire : M. BIZET Jean-François
Tél. : 04.73.21.80.28 Horaires :
Fax : 04.73.21.86.02 Lundi : 8h30 à 12h
Mail : mairie.bourg.lastic@wanadoo.fr Mardi : 8h30 à 12h et 13h30 à 17h30
Mercredi : 8h30 à 12h
Adresse : 20 route de Clermont, 63760 BOURG- Jeudi : 8h30 à 12h et 13h30 à 17h30
LASTIC Vendredi : 8h30 à 12h
Samedi : 9h à 12h





Modes op' voirie et exploitation forestière
Annuaire des élus référents Secteur Combrailles

Mise à jour : 3 septembre 2018

Commune de BRIFFONS	
Référent(s) forêt : M. LEGOY Jean-Pierre	
Mairie	
Maire : M. LEGOY Jean-Pierre	
Tél. : 04.73.22.02.43	Horaires :
Fax. : 04.73.22.02.43	Lundi : 14h à 17h
Mail : mairie.briffons@wanadoo.fr	Mardi au Mercredi : 9h à 12h
Adresse : Le Bourg, 63820 BRIFFONS	Vendredi : 9h à 12h

Commune de BROMONT-LAMOTHE	
Référent(s) forêt :	
Mairie	
Maire : M. GRANGE Jean-Claude	
Tél. : 04.73.88.71.16	Horaires :
Fax. : 04.73.88.91.02	Lundi : 9h à 12h
Mail : mairie.bromont@wanadoo.fr	Mardi : 9h à 12h et 14h00 à 16h30
Adresse : Le Bourg, 63230 BROMONT LAMOTHE	Jeudi : 9h à 12h et 14h00 à 16h30
	Samedi : 9h à 12h

Commune de BUSSIÈRES	
Référent(s) forêt : M. DUBOSCLARD Claude	
Mairie	
Maire : M. DUBOSCLARD Claude	
Tél. : 04.73.52.11.24	Horaires :
Fax. : 04.73.52.11.24	Lundi : 9h à 12h
Mail : mairiebussieres@orange.fr	Jeudi : 9h à 12h
Adresse : Le Bourg, 63330 BUSSIÈRES PRÈS PIONSAT	





Modes op' voirie et exploitation forestière Annuaire des élus référents Secteur Combrailles

Mise à jour : 3 septembre 2018

Commune de BUXIÈRES-SOUS-MONTAIGUT

Référent(s) forêt : (a) Titulaire : M. OLLIER Roger / (b) Suppléant : M. MORDZIALEK David

(a) roger.ollier@wanadoo.fr

(b) mordzialek.david@orange.fr

(a) 06.71.69.55.78 / (b) 06.72.83.29.09

Mairie

Maire : M. OLLIER Roger

Tél. : 04.73.52.03.01

Fax. : 04.73.52.02.45

Mail :

mairie.buxieressousmontaigut@wanadoo.fr

Adresse : Le Bourg, 63700 BUXIÈRES SOUS
MONTAIGUT

Horaires :

Lundi : 9h à 12h et 13h à 17h

Jeudi : 9h à 12h et 13h à 17h

Commune de CHAMPS

Référent(s) forêt :

Mairie

Maire : M. ACCAMBRAY Pierre

Tél. : 04.73.33.02.72

Fax. : 04.73.33.07.27

Mail : mairie-de-champs@wanadoo.fr

Adresse : Le Bourg, 63460 CHAMPS

Horaires :

Lundi au Mardi : 9h à 12h30 et 14h à 16h

Permanence jusqu'à 19h le 1er lundi du mois

Commune de CHAPDES-BEAUFORT

Référent(s) forêt :

Mairie

Maire : M. MULLER Lionel

Tél. : 04.73.79.25.26

Fax. : 04.73.79.29.52

Mail : chapdes.beaufort@wanadoo.fr

Adresse : 3 rue de la Mairie, 63230 CHAPDES
BEAUFORT

Horaires :

Lundi : 9h à 12h et 14h à 17h

Mardi : 9h à 12h

Mercredi : 9h à 12h et 14h à 17h

Jeudi : 9h à 12h

Vendredi : 9h à 12h et 14h à 17h



Modes op' voirie et exploitation forestière Annuaire des élus référents Secteur Combrailles

Mise à jour : 3 septembre 2018

Commune de CHARBONNIÈRES-LES-VIEILLES

Référent(s) forêt :

Mairie

Maire : M. MAGNER Jacques-Bernard

Tél. : 04.73.86.63.07

Fax. : 04.73.86.54.85

Mail : charbovie.mairie@wanadoo.fr

Adresse : Le Bourg, 63410 CHARBONNIÈRES LES
VIEILLES

Horaires :

Lundi au Jeudi : 9h30 à 11h30

Vendredi : 9h30 à 11h30 et 14h à 16h

Samedi : 9h30 à 11h30

Commune de CHARENSAT

Référent(s) forêt : M. POUCHOL Robert

06.32.50.39.07

Mairie

Maire : M. BLANCHON François

Tél. : 04.73.52.21.11

Fax. : 04.73.52.22.84

Mail : mairie.charensat.63@wanadoo.fr

Adresse : Le Bourg, 63640 CHARENSAT

Horaires :

Lundi au Vendredi : 9h à 12h et 14h à 17h30

Commune de CHÂTEAUNEUF-LES-BAINS

Référent(s) forêt : M. ROUGIER Gérard

06.59.87.53.15

Mairie

Maire : M. SAUVESTRE Daniel

Tél. : 04.73.86.67.65

Fax. : 04.73.86.41.71

Mail : mairie-chat-les-bains@wanadoo.fr

Adresse : La Chaux, 63390 CHÂTEAUNEUF LES
BAINS

Horaires :

Lundi au Mardi : 8h à 12h et 14h à 17h

Jeudi au Vendredi : 8h à 12h et 14h à 17h



Modes op' voirie et exploitation forestière Annuaire des élus référents Secteur Combrailles

Mise à jour : 3 septembre 2018

Commune de CHÂTEAU-SUR-CHER	
Référent(s) forêt : M. DUBUIS Robert 04.73.85.61.29	
Mairie	
Maire : Mme. PAYRARD Odette	
Tél. : 04.73.85.62.82	Horaires :
Fax. : 04.73.85.62.82	Lundi : 14h à 18h
Mail : communechateausurcher@orange.fr	Jeudi : 14h à 18h
Adresse : Le Bourg, 63330 CHÂTEAU SUR CHER	

Commune de CISTERNES-LA-FORÊT	
Référent(s) forêt : (a) M. COMBRE André / (b) M. POUX Richard / (c) Mme. FONDRAS Christiane (a)(c) mairie-cisternes@wanadoo.fr / (b) richard.poux@wanadoo.fr	
(a) 06.52.38.29.82 / (b) 06.24.63.27.39 (c) 06.13.77.99.07	
Mairie	
Maire : Mme. BARRIER Martine	
Tél. : 04.73.87.81.05	Horaires :
Fax. : 04.73.87.84.27	Lundi : 9h à 12h
Mail : mairie-cisternes@wanadoo.fr	Jeudi : 14h à 17h
Vendredi : 9h à 12h	
Adresse : Le Bourg, 63740 CISTERNES LA FORÊT	

Commune de COMBRAILLES	
Référent(s) forêt : (a) M. GIRONDON Jean-Claude / (b) M. VERDIER Paul mairie-combrailles@orange.fr	
(a) 06.64.78.62.15 / (b) 06.31.01.39.19	
Mairie	
Maire : M. POUGHEON Jacky	
Tél. : 04.73.79.90.65	Horaires :
Fax. : 04.73.79.81.44	Mardi : 13h à 16h
Mail : mairie-combrailles@orange.fr	Jeudi : 13h à 16h
Samedi : 9h à 12h	
Adresse : Le Bourg, 63380 COMBRAILLES	



Modes op' voirie et exploitation forestière
Annuaire des élus référents Secteur Combrailles

Mise à jour : 3 septembre 2018

Commune de COMBRONDE	
Référent(s) forêt :	
Mairie	
Maire : M. LAMBERT Bernard	
Tél. : 04.73.97.10.25	Horaires :
Fax. : 04.73.97.12.17	Lundi au Mercredi : 9h à 12h et 14h à 17h
Mail : commune-combronde@wanadoo.fr	Jeudi : 8h à 12h et 14h à 18h
	Vendredi : 8h à 12h et 14h à 17h
Adresse : 6 rue de l'Hôtel de Ville, 63460 COMBRONDE	

Commune de CONDAT-EN-COMBRAILLE	
Référent(s) forêt : (a) M. LEDIEU Fabrice / (b) M. MOUTON Pascal / (c) M. LEGOY Guillaume	
(a) fledieu@puy-de-dome-edc.com	(a) 06.42.86.26.94 / (b) 06.45.63.16.72
(b) pascalmouton@orange.fr	(c) 06.71.09.85.01
(c) glegoy@laposte.net	
Mairie	
Maire : M. ROMANEIX Alain	
Tél. : 04.73.79.00.09	Horaires :
Fax. : 04.73.79.02.71	Lundi au Mardi : 9h à 12h et 14h à 17h
Mail :	Mercredi : 9h à 12h
mairie.de.condat.en.combraille@wanadoo.fr	Jeudi au Vendredi : 9h à 12h et 14h à 17h
	Samedi : 9h à 12h
Adresse : Le Bourg, 63380 CONDAT EN COMBRAILLE	

Commune de DAVAYAT	
Référent(s) forêt :	
Mairie	
Maire : M. CAILLET Pascal	
Tél. : 04.73.63.39.96	Horaires :
Fax. : 04.73.63.50.51	Lundi : 14h à 18h
Mail : mairie.davayat@wanadoo.fr	Mardi : 9h à 12h30
	Jeudi : 14h à 19h
Adresse : 19 rue du Mas, 63200 DAVAYAT	Vendredi : 9h à 12h





Modes op' voirie et exploitation forestière
Annuaire des élus référents Secteur Combrailles

Mise à jour : 3 septembre 2018

Commune de DURMIGNAT	
Référent(s) forêt : M. CHARTOIRE Guy	
durmignat-63@wanadoo.fr	06.80.42.93.52
Mairie	
Maire : M. CHARTOIRE Guy	
Tél. : 04.73.85.00.14	Horaires :
Fax. : 04.73.85.27.31	Lundi : 16h à 17h30
Mail : durmignat-63@wanadoo.fr	Jeudi : 10h à 12h
Adresse : Le Bourg, 63700 DURMIGNAT	

Commune de ESPINASSE	
Référent(s) forêt : M. BANCAREL Michel	
volc-anes@wanadoo.fr	06.07.03.63.09
Mairie	
Maire : M. GIDEL Marc	
Tél. : 04.73.85.72.60	Horaires :
Fax. : 04.73.85.87.12	Mardi au Vendredi : 8h30 à 12h30 et 13h30 à 16h30
Mail : mairie-epinasse.63@wanadoo.fr	
Adresse : Le Bourg, 63390 ESPINASSE	

Commune de FERNOËL	
Référent(s) forêt : M. MENAGE Gilbert	
Mairie	
Maire : M. MENAGE Gilbert	
Tél. : 04.73.21.70.22	Horaires :
Fax. : 04.73.21.76.85	Lundi au Mardi : 9h à 12h
Mail : mairie.fernoel@wanadoo.fr	Jeudi : 14h30 à 17h30
Adresse : Le Bourg, 63620 FERNOËL	Vendredi : 9h à 12h
	Samedi : 10h30 à 12h





Modes op' voirie et exploitation forestière Annuaire des élus référents Secteur Combrailles

Mise à jour : 3 septembre 2018

Commune de GIAT	
Réfèrent(s) forêt : M. SENEGAS-ROUVIERE Didier	
Mairie	
Maire : M. SENEGAS-ROUVIERE Didier	
Tél. : 04.73.21.71.67	Horaires :
Fax. : 04.73.21.77.63	Lundi : 9h à 12h
Mail : mairie-giat@wanadoo.fr	Mardi au Mercredi : 9h à 12h et 14h à 18h
Adresse : Rue de l'Hôtel de Ville, 63620 GIAT	Jeudi : 9h à 12h0
	Vendredi : 9h à 12h et 14h à 18h

Commune de GIMEAUX	
Réfèrent(s) forêt :	
Mairie	
Maire : M. GUILLOT Sébastien	
Tél. : 04.73.63.30.37	Horaires :
Fax. : 04.73.63.37.35	Lundi : 16h30 à 18h45
Mail : mairie.gimeaux@wanadoo.fr	Mercredi : 10h à 12h
Adresse : 20 avenue de la Libération, 63200 GIMEAUX	Vendredi : 16h30 à 18h45

Commune de GOUTTIÈRES	
Réfèrent(s) forêt : M. CLUZEL Daniel	
cluzel.daniel@orange.fr	06.62.85.80.69
Mairie	
Maire : M. CLUZEL Daniel	
Tél. : 04.73.85.74.12	Horaires :
Fax. : 04.73.85.86.06	Mardi : 9h à 12h et 14h à 17h30
Mail : mairiegouttieres63@orange.fr	Jeudi au Vendredi : 9h à 12h et 14h à 17h30
Adresse : Le Bourg, 63390 GOUTTIÈRES	



Modes op' voirie et exploitation forestière Annuaire des élus référents Secteur Combrailles

Mise à jour : 3 septembre 2018

Commune de HERMENT	
Référent(s) forêt : M. SOUCHAL Boris	
Mairie	
Maire : M. SOUCHAL Boris	
Tél. : 04.73.22.10.58	Horaires :
Fax. : 04.73.22.15.46	Lundi au Vendredi : 9h à 12h et 14h30 à 16h30
Mail : mairie.herment@wanadoo.fr	Samedi : 9h à 12h
Adresse : Rue de la Mairie, 63470 HERMENT	

Commune de JOZERAND	
Référent(s) forêt : M. CHAZAL Dominique	
md.chazal@orange.fr	06.60.49.02.21 ou 04.73.33.02.21
Mairie	
Maire : M. LANGUILLE André	
Tél. : 04.73.33.02.43	Horaires :
Fax. : 04.73.33.02.43	Lundi : 15h à 18h
Mail : jozerand@wanadoo.fr	Jeudi : 15h à 18h
Adresse : 1 rue du Clos, 63460 JOZERAND	

Commune de LA CELLE	
Référent(s) forêt : Mme. DEMENEIX Elisabeth	
Mairie	
Maire : Mme. DEMENEIX Elisabeth	
Tél. : 04.73.21.73.83	Horaires :
Fax. : 04.73.21.73.83	Mardi : 14h à 18h
Mail : commune-de-la-celle-dauvergne@wanadoo.fr	Samedi : 9h à 12h
Adresse : Le Bourg, 63620 LA CELLE D'AUVERGNE	



Modes op' voirie et exploitation forestière
Annuaire des élus référents Secteur Combrailles

Mise à jour : 3 septembre 2018

Commune de LA CELLETTE	
Référent(s) forêt : M. CAZEAU Jean-Claude	
josiane.cazeau@orange.fr	06.81.38.19.49
Mairie	
Maire : M. CAZEAU Jean-Claude	
Tél. : 04.73.85.60.19	Horaires :
Fax. : 04.73.85.65.16	Lundi : 9h à 12h
Mail : mairie-de-la-cellette@wanadoo.fr	Jeudi : 14h à 17h30
	Vendredi : 9h00 à 12h
Adresse : Le Bourg, 63330 LA CELLETTE	

Commune de LA CROUZILLE	
Référent(s) forêt : Mme. MAGNIER Nicole	
mairie-de-la-crouzille@wanadoo.fr	06.22.04.29.42
Mairie	
Maire : Mme. MAGNIER Nicole	
Tél. : 04.73.52.30.03	Horaires :
Fax. : 04.73.52.33.93	Lundi : 15h30 à 17h
Mail : mairie-de-la-crouzille@wanadoo.fr	Mardi : 14h à 17h
	Jeudi : 15h30 à 17h
	Vendredi : 14h à 17h
Adresse : Le Bourg, 63700 LA CROUZILLE	

Commune de LA GOUTELLE	
Référent(s) forêt :	
Mairie	
Maire : M. SABY Frédéric	
Tél. : 04.73.87.70.86	Horaires :
Fax. : 04.73.87.75.31	Lundi au Mardi : 9h à 12h
Mail : mairielagoutelle@wanadoo.fr	Jeudi au Vendredi : 9h à 12h
Adresse : Le Bourg, 63230 LA GOUTELLE	





Modes op' voirie et exploitation forestière Annuaire des élus référents Secteur Combrailles

Mise à jour : 3 septembre 2018

Commune de LANDOGNE

Référent(s) forêt : (a) M. NEME Paul / (b) Mme. COLLANGE Claude

(a) paul.neme@orange.fr /
(b) cg.collange@orange.fr

(a) 06.41.94.58.61 / (b) 06.81.31.90.42

Mairie

Maire : Mme. COLLANGE Claude

Tél. : 04.73.79.82.60

Horaires :

Fax. :

Mercredi : 9h à 12h et 14h à 18h

Mail : mairie.landogne@orange.fr

Vendredi : 14h à 18h

Adresse : Le Bourg, 63380 LANDOGNE

Commune de LAPEYROUSE

Référent(s) forêt : M. BERTHON Maurice

mairie-lapeyrouse63@wanadoo.fr

04.73.52.02.50

Mairie

Maire : M. MICHEL Jean

Tél. : 04.73.52.00.79

Horaires :

Fax. : 04.73.52.03.89

Lundi au Mardi : 8h30 à 12h et 14h à 17h

Mail : mairie-lapeyrouse63@wanadoo.fr

Jeudi au Vendredi : 8h30 à 12h et 14h à 17h

Adresse : Le Bourg, 63700 LAPEYROUSE

Samedi : 8h30 à 12h et 14h à 16h30

Commune de LASTIC

Référent(s) forêt : M. THOMAS Patrick

07.80.00.98.48

Mairie

Maire : Mme. MAILHOT Mireille

Tél. : 04.73.21.82.97

Horaires :

Fax. : 04.73.21.83.04

Mardi : 14h à 16h

Mail : mairie.lastic@orange.fr

Vendredi : 9h à 11h

Adresse : Le Bourg, 63760 LASTIC



Modes op' voirie et exploitation forestière Annuaire des élus référents Secteur Combrailles

Mise à jour : 3 septembre 2018

Commune de LE QUARTIER	
Réfèrent(s) forêt : M. BONHEUR Joël	
bonheurjoel@orange.fr	06.27.45.26.81
Mairie	
Maire : Mme. DURON Annelise	
Tél. : 04.73.85.04.51	Horaires :
Fax. : 04.73.85.15.36	Lundi : 14h à 18h
Mail : mairie.le.quartier@wanadoo.fr	Mardi (sauf 1er du mois) : 9h à 12h
	Jeudi : 9h à 12h
Adresse : Le Bourg, 63330 LE QUARTIER	

Commune de LES ANCIZES-COMPS	
Réfèrent(s) forêt : M. MAZERON Laurent	
laurent.mazeron@transports-meunier.fr	07.60.83.29.05
Mairie	
Maire : M. MANUBY Didier	
Tél. : 04.73.86.80.14	Horaires :
Fax. : 04.73.86.96.44	Lundi au Vendredi : 9h à 12h et 14h à 17h30
Mail : mairie.ancizes@wanadoo.fr	Samedi : 10h à 12h
Adresse : 1 Avenue du Plan d'eau , 63770 LES ANCIZES COMPS	

Commune de LISSEUIL	
Réfèrent(s) forêt :	
Mairie	
Maire : M. GENDRE Martial	
Tél. : 04.73.97.40.76	Horaires :
Fax. : 04.73.97.40.67	Lundi : 13h30 à 17h30
Mail : mairie.de.lisseuil@wanadoo.fr	Jeudi : 13h30 à 17h30
Adresse : La Villatte, 63440 LISSEUIL	



Modes op' voirie et exploitation forestière
Annuaire des élus référents Secteur Combrailles

Mise à jour : 3 septembre 2018

Commune de LOUBEYRAT	
Réfèrent(s) forêt :	
Mairie	
Maire : M. MOUCHARD Jean-Marie	
Tél. : 04.73.86.66.33	Horaires :
Fax. : 04.73.86.90.99	Lundi au Mardi : 9h à 12h
Mail : mairie.loubeyrat@wanadoo.fr	Mercredi : 9h à 12h et 13h30 à 18h
Adresse : Le Bourg, 63410 LOUBEYRAT	Jeudi au Vendredi : 9h à 12h
	Samedi : 9h30 à 11h30

Commune de MANZAT	
Réfèrent(s) forêt : M. COUCHARD Olivier	
mairiemanzat@wanadoo.fr	06.82.08.82.36
Mairie	
Maire : M. DA SILVA José	
Tél. : 04.73.86.60.23	Horaires :
Fax. : 04.73.86.59.25	Lundi au Mercredi : 9h à 12h et 14h à 17h
Mail : mairiemanzat@wanadoo.fr	Jeudi : 10h à 12h et 14h à 17h
Adresse : 13 rue Victor Mazuel , 63410 MANZAT	Vendredi : 9h à 12h et 14h à 17h

Commune de MARCILLAT	
Réfèrent(s) forêt : M. DUFAYET DE LA TOUR Hervé	
dufayeth@yahoo.fr	06.99.35.23.03
Mairie	
Maire : M. LESCURE Bernard	
Tél. : 04.73.97.40.86	Horaires :
Fax. : 04.73.97.40.86	Mardi : 9h à 12h
Mail : MARCILLAT.63@wanadoo.fr	Vendredi : 9h à 12h et 14h à 17h
Adresse : Le Bourg, 63440 MARCILLAT	





Modes op' voirie et exploitation forestière Annuaire des élus référents Secteur Combrailles

Mise à jour : 3 septembre 2018

Commune de MENAT

Référent(s) forêt :

Mairie

Maire : M. MAZUEL Daniel

Tél. : 04.73.85.50.29

Fax. : 04.73.85.50.22

Mail : mairiemenat@wanadoo.fr

Adresse : Le Bourg, 63560 MENAT

Horaires :

Lundi : 9h à 12h et 14h à 17h

Mercredi : 9h à 12h et 14h à 17h

Vendredi : 9h à 12h et 14h à 17h

Commune de MESSEIX

Référent(s) forêt : M. CONDY Cédric

Mairie

Maire : M. MANGOT Marc

Tél. : 04.73.21.40.25

Fax. : 04.73.21.49.50

Mail : mairie-messeix@wanadoo.fr

Adresse : 6 rue des Merisiers, 63750 MESSEIX

Horaires :

Lundi au Vendredi : 9h à 12h et 13h30 à 17h

Samedi : 9h à 12h

Commune de MIREMONT

Référent(s) forêt : M. BOBIER David

Gaec.bobier@orange.fr

06.82.26.82.45

Mairie

Maire : Mme. CHARBONNIER Denise

Tél. : 04.73.79.92.52

Fax. : 04.73.79.74.23

Mail : mairie-miremont@wanadoo.fr

Adresse : Le Bourg, 63380 MIREMONT

Horaires :

Lundi au Vendredi : 9h à 12h et 13h à 17h



Modes op' voirie et exploitation forestière Annuaire des élus référents Secteur Combrailles

Mise à jour : 3 septembre 2018

Commune de MONTAIGUT

Référent(s) forêt :

Mairie

Maire : Mme. LEMPEREUR Claire

Tél. : 04.73.85.09.09

Fax. : 04.73.85.92.77

Mail : mairie@montaigut.com

Adresse : 19 Grande Rue, 63700 MONTAIGUT EN COMBRAILLE

Horaires :

Lundi au Vendredi : 9h à 12h et 14h à 17h30

Samedi : 9h à 12h

Commune de MONTCEL

Référent(s) forêt : (a) M. MOMPIED Jean-Paul / (b) M. BONNET Grégory

(b) gregbonnet@hotmail.com

(a) 06.80.32.40.66 / (b) 06.30.69.01.18

Mairie

Maire : M. BONNET Grégory

Tél. : 04.73.33.03.65

Fax. :

Mail : mairiemontcel@gmail.com

Adresse : 3 rue du Suchet des Rameaux, 63460 MONTCEL

Horaires :

Lundi : 14h à 18h30

Jeudi : 9h à 12h et 14h à 18h30

Commune de MONTEL-DE-GELAT

Référent(s) forêt : (a) M. VIALETTE Alain / (b) M. BOURDUGE Claude

(a) vialette.alain995@orange.fr /

(b) mairie.de.montel@wanadoo.fr

(a) 06.58.22.20.89 / (b) 06.86.79.31.65

Mairie

Maire : Mme. DESMOULIN Nicole

Tél. : 04.73.79.94.28

Fax. : 04.73.79.72.69

Mail : mairie.de.montel@wanadoo.fr

Adresse : Le Bourg, 63380 MONTEL-DE-GELAT

Horaires :

Lundi au Mardi : 9h à 12h et 13h30 à 17h

Mercredi : 9h à 12h

Jeudi au Vendredi : 9h à 12h et 13h30 à 17h





Modes op' voirie et exploitation forestière Annuaire des élus référents Secteur Combrailles

Mise à jour : 3 septembre 2018

Commune de MONTFERMY	
Référent(s) forêt : M. SERVIERE Gilles 06.88.59.84.69	
Mairie	
Maire : M. SERVIERE Gilles	
Tél. : 04.73.87.74.69	Horaires :
Fax. : 04.73.87.73.48	Lundi : 13h à 18h30
Mail : mairie.montfermy@wanadoo.fr	Mardi : 9h à 12h et 13h à 17h
Adresse : Le Bourg, 63230 MONTFERMY	Judi : 9h à 12h et 13h à 17h
	Vendredi : 9h à 12h

Commune de MOUREUILLE	
Référent(s) forêt : (a) M. DEHARBE Noël (titulaire) / (b) Mme. TOURET Colette (a) noel.deharbe@hotmail.fr / (b) daniel.tourret1@orange.fr (a) 06.42.07.51.08 / (b) 06.01.91.03.43	
Mairie	
Maire : M. VERNARDAT André	
Tél. : 04.73.52.41.52	Horaires :
Fax. : 04.73.52.43.15	Mardi : 15h à 18h
Mail : mairie-moureuille@wanadoo.fr	Vendredi : 10h à 12h et 13h30 à 17h
Adresse : Le Bourg, 63700 MOUREUILLE	

Commune de NEUF-ÉGLISE	
Référent(s) forêt : M. BELLARD Davy 06.08.34.97.97	
Mairie	
Maire : Mme. BOURNAT-GONZALEZ Karine	
Tél. : 04.73.85.52.71	Horaires :
Fax. : 04.73.85.54.07	Mardi au Jeudi : 9h à 12h
Mail : mairie.neuf-eglise@wanadoo.fr	
Adresse : Le Bourg, 63560 NEUF ÉGLISE	



Modes op' voirie et exploitation forestière
Annuaire des élus référents Secteur Combrailles

Mise à jour : 3 septembre 2018

Commune de PIONSAT

Référent(s) forêt : M. PENY Bernard

bernard.peny@orange.fr

06.25.49.33.13

Mairie

Maire : M. GAUMET Jérôme

Tél. : 04.73.85.61.56

Horaires :

Fax. : 04.73.85.68.41

Lundi : 13h30 à 17h

Mail : mairie.pionsat.63@wanadoo.fr

Mardi au Mercredi : 8h30 à 12h et 13h30 à 17h

Adresse : Place de l'Eglise, 63330 PIONSAT

Jeudi : 8h30 à 12h

Vendredi : 8h30 à 12h et 13h30 à 17h

Samedi : 9h à 12h

Commune de PONTAUMUR

Référent(s) forêt : M. CHAMBROUTY Jean-Paul

mairie.pontaumur@wanadoo.fr

06.70.37.36.68

Mairie

Maire : M. CARRIAS Charles

Tél. : 04.73.79.90.07

Horaires :

Fax. : 04.73.79.73.36

Lundi : 8h30 à 12h et 14h à 17h

Mail : mairie.pontaumur@wanadoo.fr

Mardi : 8h30 à 12h

Adresse : 8 Avenue du Marronnier, 63380

Mercredi : 8h30 à 12h et 14h à 16h

PONTAUMUR

Jeudi au Vendredi : 8h30 à 12h et 14h à 17h

Samedi (sauf 2e du mois) : 9h à 12h

Commune de PONTGIBAUD

Référent(s) forêt : M. DUMORTIER Gérard

gerard.dumortier@hotmail.fr

06.10.22.55.04

Mairie

Maire : M. OUACHEM Jean-Pierre

Tél. : 04.73.88.70.42

Horaires :

Fax. : 04.73.88.77.77

Lundi : 14h à 16h

Mail : mairie.pontgibaud@wanadoo.fr

Mardi au Vendredi : 9h à 12h et 14h à 16h

Adresse : Rue de l'Hôtel de Ville, 63230

PONTGIBAUD





Modes op' voirie et exploitation forestière Annuaire des élus référents Secteur Combrailles

Mise à jour : 3 septembre 2018

Commune de POUZOL

Référent(s) forêt :

Mairie

Maire : Mme. HOVART Lilyane

Tél. : 04.73.97.46.79

Horaires :

Fax. : 04.73.97.92.17

Mardi : 9h à 12h et 14h à 17h

Mail : mairie.de.pouzol@wanadoo.fr

Jeudi : 14h à 18h30

Adresse : Le Bourg, 63440 POUZOL

Vendredi : 9h à 12h

Commune de PROMPSAT

Référent(s) forêt :

Mairie

Maire : M. SECOND Jean-François

Tél. : 04.73.63.32.83

Horaires :

Fax. : 04.73.63.59.33

Mardi : 15h à 18h30

Mail : mairie.prompsat@wanadoo.fr

Mercredi : 9h à 12h

Adresse : 1 rue Peyroux , 63200 PROMPSAT

Vendredi : 15h à 18h30

Commune de PRONDINES

Référent(s) forêt : M. FOURNIER Jean-Claude

Mairie

Maire : M. FOURNIER Jean-Claude

Tél. : 04.73.87.81.79

Horaires :

Fax. : 04.73.87.86.63

Mardi : 14h à 17h

Mail : prondines.mairie@wanadoo.fr

Vendredi : 9h à 12h et 13h à 16h30

Adresse : Le Bourg, 63470 PRONDINES



Modes op' voirie et exploitation forestière
Annuaire des élus référents Secteur Combrailles

Mise à jour : 3 septembre 2018

Commune de PUY-SAINT-GULMIER	
Référent(s) forêt : M. ROUGHEOL Cédric	
Mairie	
Maire : M. ROUGHEOL Cédric	
Tél. : 04.73.79.90.93	Horaires :
Fax. : 04.73.79.90.93	Mardi : 9h à 12h
Mail : m.puysaintgulmier@laposte.net	Jeudi : 14h à 16h30
Adresse : Le Bourg, 63470 PUY SAINT GULMIER	

Commune de QUEUILLE	
Référent(s) forêt : M. BOUTHET Jean-Pierre	
jpbouthet.queuille@gmail.com	06.66.86.27.75 ou 04.73.86.75.85
Mairie	
Maire : M. MASSON Yannick	
Tél. : 04.73.86.70.80	Horaires :
Fax. : 04.73.86.94.98	Lundi au Mardi : 9h à 13h et 13h30 à 17h30
Mail : mairiedequeuille@orange.fr	Jeudi : 13h30 à 17h30
Adresse : Le Bourg, 63780 QUEUILLE	Vendredi : 13h à 14h30

Commune de ROCHE-D'AGOUX	
Référent(s) forêt : M. PERRIER Laurent	
06.33.35.40.26	
Mairie	
Maire : Mme. ORIOL Laurence	
Tél. : 04.73.52.11.52	Horaires :
Fax. : 04.73.52.11.52	Mardi : 8h30 à 12h et 13h30 à 18h
Mail : mairie.rochedagoux@orange.fr	
Adresse : Le Bourg, 63330 ROCHE D'AGOUX	



Modes op' voirie et exploitation forestière
Annuaire des élus référents Secteur Combrailles

Mise à jour : 3 septembre 2018

Commune de SAINT-ANGEL	
Réfèrent(s) forêt : (a) M. DIAS Nicolas / (b) M. VALENTIN Gilles	
mairie-de-saint-angel@wanadoo.fr	(a) 06.62.11.13.05 ou 04.73.67.95.17 (b) 06.09.66.28.45 ou 04.73.86.52.90
Mairie	
Maire : M. SARDIER Denis	
Tél. : 04.73.86.64.55	Horaires :
Fax. : 04.73.86.64.55	Lundi : 13h à 18h30
Mail : mairie-de-saint-angel@wanadoo.fr	Mardi : 8h30 à 12h30 et 13h30 à 17h
Adresse : Le Bourg, 63410 SAINT ANGEL	Jeudi au Vendredi : 8h30 à 12h30 et 13h30 à 17h

Commune de SAINT-AVIT	
Réfèrent(s) forêt : M. MONTPEYROUX Nicolas	
Mairie	
Maire : M. MONTPEYROUX Nicolas	
Tél. : 04.73.79.01.35	Horaires :
Fax. : 04.73.79.07.83	Lundi au Mardi : 9h à 12h et 14h à 17h
Mail : mairie.st.avit@wanadoo.fr	Mercredi : 9h à 12h
Adresse : Le Bourg, 63380 SAINT AVIT	Jeudi au Vendredi : 9h à 12h et 14h à 17h

Commune de SAINTE-CHRISTINE	
Réfèrent(s) forêt : M. COMBEAUD Gérard	
sainte-christine-63@wanadoo.fr	06.14.77.55.66 ou 04.73.85.79.59
Mairie	
Maire : M. COMBEAUD Gérard	
Tél. : 04.73.85.83.41	Horaires :
Fax. : 04.73.85.83.41	Mardi : 12h45 à 16h15
Mail : sainte-christine-63@wanadoo.fr	Jeudi : 8h45 à 12h15
Adresse : Le Bourg, 63390 SAINTE CHRISTINE	Vendredi : 12h45 à 16h15





Modes op' voirie et exploitation forestière
Annuaire des élus référents Secteur Combrailles

Mise à jour : 3 septembre 2018

Commune de SAINT-ÉLOY-LES-MINES	
Référent(s) forêt :	
Mairie	
Maire : Mme. SIKORA Marie-Thérèse	
Tél. : 04.73.85.08.24	Horaires :
Fax. : 04.73.85.07.75	Lundi au Vendredi : 8h à 12h et 13h30 à 17h30
Mail : selm.maire@wanadoo.fr	Samedi : 8h à 12h
Adresse : Place de l'Hôtel de Ville, 63700 SAINT ELOY LES MINES	

Commune de SAINT-ÉTIENNE-DES-CHAMPS	
Référent(s) forêt : (a) M. FAURE Germain / (b) M. BOUCHET Didier / (c) M. ROULET Gilles	
mairie.stetiennedeschamps@wanadoo.fr	(a) 06.64.10.18.24 / (b) 06.67.69.07.53 (c) 06.47.72.85.44
Mairie	
Maire : Mme. ANDANSON Antonia	
Tél. : 04.73.79.00.81	Horaires :
Fax. : 04.73.79.02.35	Lundi : 9h à 12h
Mail : mairie.stetiennedeschamps@wanadoo.fr	Vendredi : 9h à 12h
Adresse : Le Bourg, 63380 SAINT ETIENNE DES CHAMPS	

Commune de SAINT-GAL-SUR-SIOULE	
Référent(s) forêt : M. SCHIETTEKATTE Charles	
charles.schiettekatte@orange.fr	06.67.15.15.54
Mairie	
Maire : M. SCHIETTEKATTE Charles	
Tél. : 04.73.97.45.80	Horaires :
Fax. : 04.73.97.95.79	Mardi : 14h à 17h
Mail : mairie-de-st-gal-sur-sioule@wanadoo.fr	Jeudi : 9h à 12h et 13h à 17h
Adresse : Le Bourg, 63440 SAINT GAL SUR SIOULE	





Modes op' voirie et exploitation forestière Annuaire des élus référents Secteur Combrailles

Mise à jour : 3 septembre 2018

Commune de SAINT-GEORGES-DE-MONS

Référent(s) forêt :

Mairie

Maire : M. CHANSEAUME Camille

Tél. : 04.73.86.71.84

Fax. : 04.73.86.35.64

Mail : mairie.stgeorges-mons@wanadoo.fr

Adresse : Avenue de la Libération, 63780 SAINT
GEORGES DE MONS

Horaires :

Lundi au Vendredi : 8h à 12h et 13h30 à 17h30

Samedi : 9h à 10h30

Commune de SAINT-GERMAIN-PRÈS-HERMENT

Référent(s) forêt : M. JALICON Adrien

mairie.saintgermain@laposte.net

06.85.25.02.15

Mairie

Maire : M. JALICON Adrien

Tél. : 04.73.22.10.50

Fax. : 04.73.22.10.51

Mail : st.germain.pres.herment@wanadoo.fr

Adresse : Le Bourg, 63470 SAINT GERMAIN PRÈS
HERMENT

Horaires :

Lundi : 9h à 12h

Jeudi : 9h à 12h

Commune de SAINT-GERVAIS-D'AUVERGNE

Référent(s) forêt : (a) M. GAILLARD Jean-Claude / (b) SMGF : M. MEURDEFROID Raoul

(a) jc.gaillard63@orange.fr

(a) 06.73.13.76.33 / (b) 04.73.85.76.03

Mairie

Maire : M. GIRARD Michel

Tél. : 04.73.85.71.53

Fax. : 04.73.85.85.26

Mail : ville.st.gervais.auvergne@wanadoo.fr

Adresse : Place de la Terrasse, 63390 SAINT
GERVAIS D'AUVERGNE

Horaires :

Lundi : 9h à 12h et 14h à 18h

Mardi : 9h à 12h

Mercredi au Vendredi : 9h à 12h et 14h à 18h



Modes op' voirie et exploitation forestière
Annuaire des élus référents Secteur Combrailles

Mise à jour : 3 septembre 2018

Commune de SAINT-HILAIRE	
Réfèrent(s) forêt : M. COULANGHON Philippe 04.73.85.63.21	
Mairie Maire : Mme. RAVET Viviane	
Tél. : 04.73.85.61.14	Horaires :
Fax. : 04.73.85.61.14	Mardi : 8h à 12h
Mail : mairie.st.hilaire.de.pionsat@wanadoo.fr	Jeudi : 8h à 12h
	Samedi : 8h à 12h
Adresse : Le Bourg, 63330 SAINT HILAIRE DE PIONSAT	

Commune de SAINT-HILAIRE-LA-CROIX	
Réfèrent(s) forêt :	
Mairie Maire : M. LELIEVRE Sylvain	
Tél. : 04.73.97.43.86	Horaires :
Fax. : 04.73.97.43.86	Mardi : 15h à 18h
Mail : saint-hilaire-la-croix-63@wanadoo.fr	Vendredi : 16h à 19h
Adresse : Le Bourg, 63440 SAINT HILAIRE LA CROIX	

Commune de SAINT-HILAIRE-LES-MONGES	
Réfèrent(s) forêt : M. BOURDEIX Jean	
Mairie Maire : M. BOURDEIX Jean	
Tél. : 04.73.79.91.23	Horaires :
Fax. : 04.73.79.91.23	Lundi : 17h à 19h
Mail : mairie.sthilairemonges@wanadoo.fr	Jeudi : 17h à 19h
Adresse : Le Bourg, 63380 SAINT HILAIRE LES MONGES	





Modes op' voirie et exploitation forestière
Annuaire des élus référents Secteur Combrailles

Mise à jour : 3 septembre 2018

Commune de SAINT-JACQUES-D'AMBUR

Référent(s) forêt : Suppléant : M. TIXERONT Gérard
06.81.87.02.80

Mairie

Maire : M. TIXERONT Gérard

Tél. : 04.73.87.72.57

Fax. : 04.73.87.79.04

Mail : mairie.saint-jacques-dambur@wanadoo.fr

Adresse : Le Bourg, 63230 SAINT JACQUES
D'AMBUR

Horaires :

Lundi au Mardi : 14h à 18h

Jeudi au Vendredi : 8h à 12h

Commune de SAINT-JULIEN-LA-GENESTE

Référent(s) forêt : M. PINGUET Bernard
06.84.43.86.02

Mairie

Maire : M. POUMEROL René (06.70.41.98.32)

Tél. : 04.73.85.70.93

Fax. :

Mail : mairie.stjulienlageneste@wanadoo.fr

Adresse : Le Bourg, 63390 SAINT JULIEN LA
GENESTE

Horaires :

Mercredi : 8h30 à 12h et 13h30 à 17h45

Commune de SAINT-MAIGNER

Référent(s) forêt : M. BERGER Roger
gouteaude.berger@orange.fr 06.81.36.89.69

Mairie

Maire : M. DUMAS Laurent

Tél. : 04.73.85.62.17

Fax. : 04.73.85.64.26

Mail : mairie.saint.maigner.63@wanadoo.fr

Adresse : Le Bourg, 63330 SAINT MAIGNER

Horaires :

Mardi : 14h à 18h

Jeudi : 14h à 17h

Vendredi : 9h à 12h



Modes op' voirie et exploitation forestière
Annuaire des élus référents Secteur Combrailles

Mise à jour : 3 septembre 2018

Commune de SAINT-MAURICE-PRÈS-PIONSAT	
Référent(s) forêt : M. FAURE Lionel	
commune.stmaurice.depionsat@wanadoo.fr	06.66.85.39.06
Mairie	
Maire : M. BRUNET François	
Tél. : 04.73.52.10.56	Horaires :
Fax. : 04.73.52.13.51	Lundi au Mardi : 9h à 12h et 14h à 17h
Mail :	Mercredi : 9h à 12h
commune.stmaurice.depionsat@wanadoo.fr	Jeudi au Vendredi : 9h à 12h et 14h à 17h
Adresse : Le Bourg, 63330 SAINT MAURICE PRÈS PIONSAT	

Commune de SAINT-MYON	
Référent(s) forêt : M. MUSELIER Jean-Pierre	
mairiestmyon@wanadoo.fr	06.99.14.89.17
Mairie	
Maire : M. MUSELIER Jean-Pierre	
Tél. : 04.73.33.31.54	Horaires :
Fax. : 04.73.33.33.94	Lundi : 14h à 17h
Mail : mairiestmyon@wanadoo.fr	Mercredi : 14h à 17h
Adresse : Grande Rue, 63460 SAINT MYON	Vendredi : 14h à 17h

Commune de SAINT-PARDOUX	
Référent(s) forêt :	
Mairie	
Maire : Mme. PIEUCHOT-MONNET Chantal	
Tél. : 04.73.97.40.23	Horaires :
Fax. : 04.73.97.40.23	Mardi : 14h à 17h
Mail : mairie.stpardoux@wanadoo.fr	Jeudi : 9h à 12h
Adresse : Le Bourg, 63440 SAINT PARDOUX	Vendredi : 15h30 à 16h30





Modes op' voirie et exploitation forestière
Annuaire des élus référents Secteur Combrailles

Mise à jour : 3 septembre 2018

Commune de SAINT-PIERRE-LE-CHASTEL

Référent(s) forêt : M. GOY Jean-Paul
goy.jean-paul@wanadoo.fr 06.84.32.27.57

Mairie
Maire : Mme. VIALETTE-GIRAUD Jeannette
Tél. : 04.73.88.95.80 Horaires :
Fax. : 04.73.88.91.57 Lundi : 9h à 19h
Mail : mairie-st-pierre-le-chastel@orange.fr Mardi : 9h à 18h
Vendredi : 9h à 16h30
Adresse : Le Bourg, 63230 SAINT PIERRE LE CHASTEL

Commune de SAINT-PRIEST-DES-CHAMPS

Référent(s) forêt : (a) M. BERAUD Christophe / (b) M. GRENAT Claude / (c) Mme. LEBRETON Marie / (d) M. LECUYER Lionel
(a) cb.beraud@orange.fr (a) 04.73.52.19.83 / (b) 06.82.08.24.91
(b) martine.grenat@bbox.fr (c) 04.73.52.51.46 / (d) 04.73.52.20.29

Mairie
Maire : M. FAVIER Bernard
Tél. : 04.73.52.51.45 Horaires :
Fax. : 04.73.52.53.15 Lundi au Vendredi : 8h30 à 12h et 13h à 17h30
Mail : MAIRIE.PRIEST.CHAMPS@wanadoo.fr Samedi : 9h à 12h
Adresse : Le Presbytère - Le Bourg, 63640 SAINT PRIEST DES CHAMPS

Commune de SAINT-QUINTIN-SUR-SIOULE

Référent(s) forêt : M. CHANSELME Pascal
pascal.chanselme8@orange.fr 06.45.79.57.13

Mairie
Maire : M. COUTIERE Daniel
Tél. : 09.75.74.54.22 Horaires :
Fax. : 04.70.90.72.47 Mardi : 16h à 19h
Mail : mairie.saintquintin@wanadoo.fr Vendredi : 17h à 19h
Samedi (1er du mois) : 9h à 12h
Adresse : 4 rue des maronniers, 63440 SAINT QUINTIN SUR SIOULE





Modes op' voirie et exploitation forestière
Annuaire des élus référents Secteur Combrailles

Mise à jour : 3 septembre 2018

Commune de SAINT-RÉMY-DE-BLOT	
Référent(s) forêt :	
Mairie	
Maire : M. ROGUET François	
Tél. : 04.73.97.97.73	Horaires :
Fax. : 04.73.97.97.38	Lundi : 9h30 à 12h30
Mail : mairie-de-st-remy-de-blot@wanadoo.fr	Mardi : 9h30 à 12h45 et 13h30 à 18h
	Vendredi : 9h30 à 12h45 et 13h30 à 17h30
Adresse : Le Bourg, 63440 SAINT RÉMY DE BLOT	

Commune de SAINT-SULPICE	
Référent(s) forêt : M. PAILLER Robert	
Mairie	
Maire : M. PAILLER Robert	
Tél. : 04.73.21.84.27	Horaires :
Fax. : 04.73.21.84.93	Lundi au Mardi : 8h30 à 11h15 et 13h30 à 16h15
Mail : saintsulpice.mairie@wanadoo.fr	Jeudi : 8h30 à 11h15 et 13h30 à 16h15
Adresse : Le Bourg, 63760 SAINT SULPICE	

Commune de SAURET-BESSERVE	
Référent(s) forêt : M. ROYET Jean-Gabriel	
jeangabmcath@orange.fr	06.07.74.18.43 ou 04.73.85.89.28
Mairie	
Maire : Mme. LELONG Jocelyne	
Tél. : 04.73.85.70.82	Horaires :
Fax. : 04.73.85.83.80	Mardi au Mercredi : 9h à 12h et 13h30 à 17h30
Mail : mairie.sauret.besserve@wanadoo.fr	Vendredi : 15h à 18h
Adresse : Le Bourg, 63390 SAURET BESSERVE	





Modes op' voirie et exploitation forestière
Annuaire des élus référents Secteur Combrailles

Mise à jour : 3 septembre 2018

Commune de SAUVAGNAT	
Référent(s) forêt : M. MILORD Franck	
Mil200@hotmail.fr	06.61.79.80.91
Mairie	
Maire : M. MILORD Franck	
Tél. : 04.73.22.12.78	Horaires :
Fax. : 04.73.22.15.06	Lundi : 14h à 16h
Mail : sauvagnat.pres.herment@orange.fr	Jeudi : 14h à 16h
Adresse : Le Bourg, 63470 SAUVAGNAT PRÈS HERMENT	

Commune de SAVENNES	
Référent(s) forêt : M. GAYTON Philippe	
06.74.21.02.70 ou 04.73.21.45.54	
Mairie	
Maire : M. FARGEIX Gervais	
Tél. : 04.73.21.42.81	Horaires :
Fax. :	Mardi : 9h à 12h
Mail : mairie-savennes-63@wanadoo.fr	Mercredi : 13h30 à 16h30
Adresse : Le Bourg, 63750 SAVENNES	Jeudi : 9h à 12h
	Vendredi : 13h30 à 16h30

Commune de SERVANT	
Référent(s) forêt : M. DURIN Sylvain	
sylvain.durin@orange.fr	06.60.19.10.96
Mairie	
Maire : M. DURIN Sylvain	
Tél. : 04.73.52.40.14	Horaires :
Fax. : 04.73.52.43.09	Lundi au Mardi : 13h30 à 17h
Mail : mairie.servant.63@wanadoo.fr	Jeudi au Vendredi : 13h30 à 17h
Adresse : 2 rue du Presbytère, 63560 SERVANT	Samedi : 9h à 12h





Modes op' voirie et exploitation forestière Annuaire des élus référents Secteur Combrailles

Mise à jour : 3 septembre 2018

Commune de TEILHÈDE

Référent(s) forêt :

Mairie

Maire : M. CHARBONNEL Pascal

Tél. : 04.73.63.31.90

Horaires :

Fax. : 04.73.63.37.79

Lundi : 16h30 à 19h30

Mail : mairieteilhede@wanadoo.fr

Mercredi : 9h à 12h

Samedi : 9h30 à 11h30

Adresse : Le Bourg Bas, 63460 TEILHÈDE

Commune de TEILHET

Référent(s) forêt : (a) M. DUVERGER Bernard / (b) M. LESSORT Guy

(a) 06.86.49.37.64 / (b) 06.64.32.40.32

Mairie

Maire : M. DUVERGER Bernard

Tél. : 04.73.85.01.84

Horaires :

Fax. : 04.73.85.31.47

Lundi au Vendredi : 15h à 17h

Mail : mairie.teilhet63@wanadoo.fr

Adresse : Le Bourg, 63560 TEILHET

Commune de TORTEBESSE

Référent(s) forêt : (a) M. ARNAUD Daniel / (b) René POUJAT / (c) Gilles BOULAY

(a) 06.28.07.48.07 / (b) 06.26.99.06.89 / (c)

07.86.23.45.98

Mairie

Maire : M. ARNAUD Daniel

Tél. : 04.73.22.11.29

Horaires :

Fax. : 04.73.22.11.09

Mardi : 9h30 à 12h

Jeudi : 9h30 à 12h

Mail : mairie.tortebesse@wanadoo.fr

Adresse : Le Bourg, 63470 TORTEBESSE



Modes op' voirie et exploitation forestière Annuaire des élus référents Secteur Combrailles

Mise à jour : 3 septembre 2018

Commune de TRALAIGUES

Référent(s) forêt : M. BESANCON Gilles

Mairie

Maire : M. BESANCON Gilles

Tél. : 04.73.79.75.82

Horaires :

Fax. : 04.73.79.75.82

Mardi : 14h à 19h

Jeudi : 9h à 12h

Mail : mairie.tralaignes@wanadoo.fr

Adresse : Le Bourg, 63380 TRALAIGUES

Commune de VERGHEAS

Référent(s) forêt : M. DUBOSCLARD Yvan

04.73.52.13.24

Mairie

Maire : M. MAUCHET Gérard

Tél. : 04.73.52.12.40

Horaires :

Fax. : 04.73.52.12.40

Mardi : 13h à 16h

Jeudi : 13h à 16h

Mail : mairie-vergheas@wanadoo.fr

Adresse : Le Bourg, 63330 VERGHEAS

Commune de VERNEUGHEOL

Référent(s) forêt : (a) M. THOMAS Bernard / (b) M. DETIANGE André

(a) 06.08.81.18.50

(b) 06.33.80.92.16 ou 04.73.22.10.32

Mairie

Maire : M. THOMAS Bernard

Tél. : 04.73.22.11.75

Horaires :

Fax. : 04.73.22.11.63

Lundi au Vendredi : 8h30 à 12h

Mail : mairie.verneugheol@wanadoo.fr

Adresse : Le Bourg, 63470 VERNEUGHEOL



Modes op' voirie et exploitation forestière Annuaire des élus référents Secteur Combrailles

Mise à jour : 3 septembre 2018

Commune de VILLOSSANGES	
Réfèrent(s) forêt : M. LECHAPELAIN Jean-Luc	
Jlm.lechapelain@hotmail.fr	06.34.31.07.33
Mairie	
Maire : M. LE CHAPELAIN Jean-Luc	
Tél. : 04.73.79.90.57	Horaires :
Fax. : 04.73.79.75.16	Lundi : 9h à 12h30 et 14h30 à 17h
Mail : mairie.de.villossanges@wanadoo.fr	Mardi au Jeudi : 9h à 12h30
Adresse : Le Bourg, 63380 VILLOSSANGES	Vendredi : 9h à 12h30 et 14h30 à 17h

Commune de VIRLET	
Réfèrent(s) forêt :	
Mairie	
Maire : M. BEAUMONT Marc	
Tél. : 04.73.52.31.23	Horaires :
Fax. : 04.73.52.31.79	Mardi : 9h30 à 12h
Mail : mairie-virlet@wanadoo.fr	Jeudi : 9h30 à 12h
Adresse : Le Bourg, 63330 VIRLET	Samedi : 14h à 16h

Commune de VITRAC	
Réfèrent(s) forêt : M. ROUGIER Fabien	
fab-rougier@hotmail.fr	06.86.65.47.29
Mairie	
Maire : M. LANNAREIX Jean-Pierre	
Tél. : 04.73.86.62.26	Horaires :
Fax. : 04.73.86.68.57	Lundi au Mardi : 9h à 12h et 14h à 17h
Mail : mairie.vitrac.63@wanadoo.fr	Jeudi au Vendredi : 9h à 12h et 14h à 17h
Adresse : Le Bourg, 63410 VITRAC	Samedi : 9h à 12h





Modes op' voirie et exploitation forestière Annuaire des élus référents Secteur Combrailles

Mise à jour : 3 septembre 2018

Commune de VOINGT	
Référent(s) forêt : Mme. RIVET Annie	
Mairie	
Maire : Mme. RIVET Annie	
Tél. : 04.73.21.76.39	Horaires :
Fax. : 04.73.21.76.53	Mardi : 15h à 18h
Mail : mairie-voingt63@wanadoo.fr	Jeudi : 15h à 18h
Adresse : Le Bourg, 63620 VOINGT	

Commune de YOUX	
Référent(s) forêt :	
Mairie	
Maire : Mme. RAY Pierrette	
Tél. : 04.73.85.07.81	Horaires :
Fax. : 04.73.85.92.84	Lundi au Vendredi : 8h30 à 12h et 13h30 à 17h
Mail : youx@wanadoo.fr	
Adresse : 3 rue de la Mairie, 63700 YOUX	

Commune de YSSAC-LA-TOURETTE	
Référent(s) forêt : Mme. LAMAISON Marie-Hélène	
marlenelamaison@orange.fr	06.17.51.46.40
Mairie	
Maire : Mme. LAMAISON Marie-Hélène	
Tél. : 04.73.63.30.66	Horaires :
Fax. : 04.73.63.30.66	Mercredi : 15h30 à 19h30
Mail : yssac@wanadoo.fr	Vendredi : 9h à 12h
Adresse : Place de l'Eglise, 63200 YSSAC LA TOURETTE	